

Legenda - Materiale / Material Legend	
Marca/Mark	Descriere / Description
EQ-01	Sistem panouri fotovoltaice
Fe-01	Tamplarie din aluminiu cu bariera termică, cu ochiuri mobile și fixe, culoare gri închis
Lu-01	Tamplarie din aluminiu cu rupere de punte termică vopsită în camp electrostatic RAL 7016 și cu geam termoizolant cf. specificații detalii tamplarie coeficient termic U<1,7 m2/KW, rezistență la incendiu, Tamplaria se va fixa mecanic în structura preexistenței. Luminatoarele vor fi prevăzute cu un sistem de umbrare orizontal, fixat perimetral, retrătabil, acționat electric, model Warena Solis 92 sau similar, cu structura din aluminiu și oțel și panza din fibre Dyneema cu protecție din poliester, culoare albă. Vitreaza se face utilizând capace presare pe ambale direct.
MEA-01	Ancoramente din Aluminiu vopsit în camp electrostatic culoare maro pal, RAL 8025 și accesorii de fixare, perimetral ferestrelor - lățime 30cm (de la fața finisajului fațadei ventilate). Dimensiuni 25x146cm.
PCe-01	Perete exterior tip cortina, din profile de aluminiu cu rupere de punte termică vopsite în camp electrostatic, cu inchișori din panouri vitrale termoizolante în trei straturi, cu panouri de sticlă securizată.
Ui-01	Ușa exterioră din tamplarie
WESVO-01	Perete exterior din panouri sandwich, cu montaj orizontal, cu umplutura termoizolantă vată minerală și foi de oțel, 15 cm grosime, min. EH15 Bs1d0, culoare exterior RAL9010 - interior RAL9010

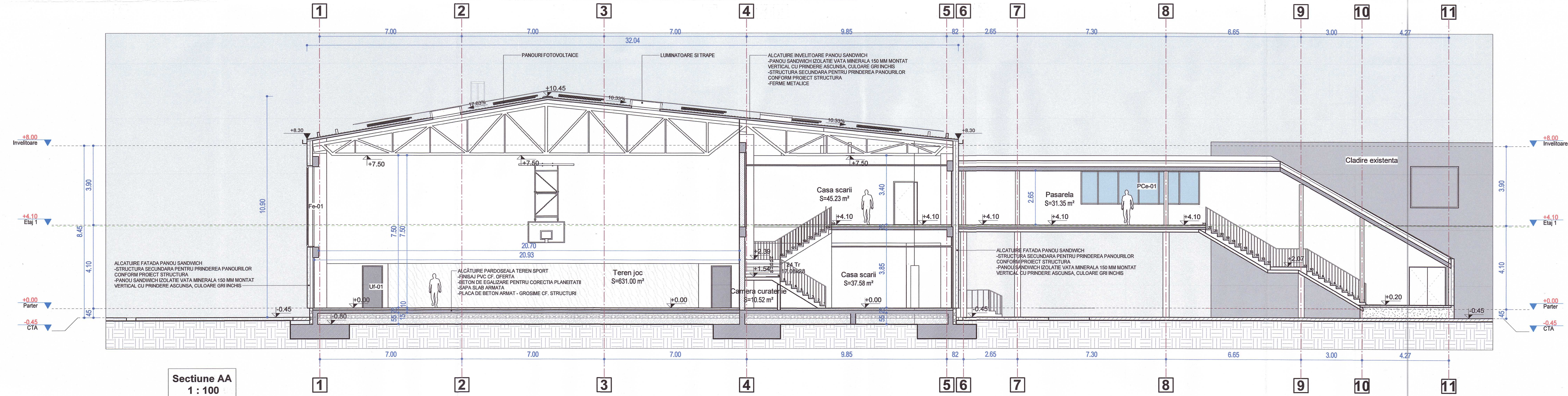

Nota / Note

- Planurile de arhitectură vor fi citite împreună cu planurile de structură, instalații, cu memoriul tehnic și scenariul de securitate la incendiu;
- Toate cotele sunt date pentru clădiri existente și/sau construite în mai multe etape. Orice discrepanță aparută în aceste desene trebuie raportată proiectanților înainte de începerea oricărei lucrări;
- Execușii sunt obligați să verifice cotele înainte de procurarea materialelor și începerea execuției pentru toate categoriile de lucrări;
- Desenele la scară mare (ex. 1:20) vor avea prioritate în fața celor la scară mică (ex. 1:500);
- Planșele de arhitectură se vor citi corect numai împreună cu planșele de rezistență, instalații și, după caz, drumuri/plafoane;
- Toate cotele legate de partea de tehnologie, structură și instalații vor fi corelate cu datele furnizate de către proiectantul acestora;
- Toate forțele prin pereți și planșee rezistente la foc vor fi certificate, etanșe și rezistențe la foc conform specificațiilor peretilor;
- Străpunerile, scurtele pluviale și echipamentele din planul învelitorii vor fi corelate cu proiectele de specialitate;
- Toate materialele trebuie să aibă certificate de conformitate, de performanță și agrement tehnic valabile (României și/sau Europene);
- Toate detaliile verticale, orizontale și de rosturi la elemente rezistente la foc sunt pur informative, se vor respecta detaliile producătorului de sistem cf. agrement tehnic.

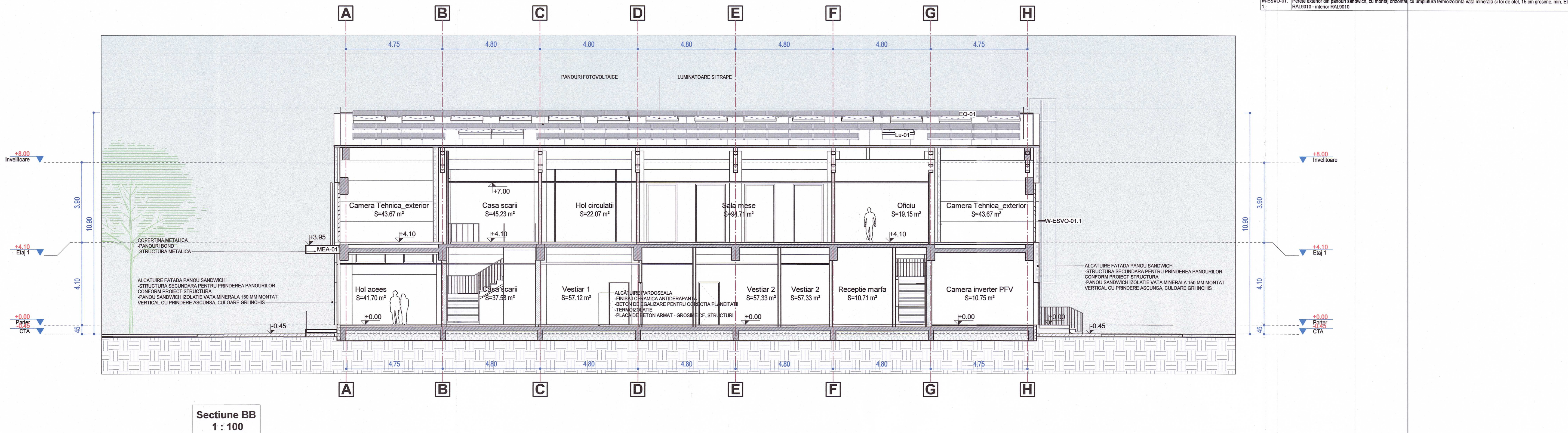
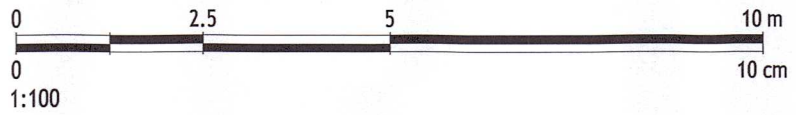

Verificator	Nume	Semnatura	Cerință	Referat/Expertiză Nr./Data
Categoria de Importanță (CF. H.G. 766-1997)	C			
Clasa de Importanță (CF. P1001-2013)	III			
Tipul clădirii (CF. P118-99)	CIVILA-INVATAMANT			
Riscul de incendiu (CF. P118-99)	MIC			
Grădul de rezistență la foc (CF. P118-99)	II			

Proiectant general: Centrul de Inovare și Proiectare Urbana Sector 6 SRL București, Calea Pământului nr. 147-149, sector 6, România J407203/2023, CUI RO47895505 Site: Proiectare6.ro; email: contact@proiectare6.ro		Proiectant de specialitate: Centrul de Inovare și Proiectare Urbana Sector 6 SRL București, Calea Pământului nr. 147-149, sector 6, România J407203/2023, CUI RO47895505 Site: Proiectare6.ro; email: contact@proiectare6.ro		Titlul proiectului: Construire sală multifuncțională de sport, evenimente, festivități, zonă de servicii masă și spații conexe aferente Școlii Gimnaziale "Sfinți Constantin și Elena"	
Denumirea obiectivului: SALA DE SPORT SFINȚII CONSTANTIN ȘI ELENA		Adresa: Aleea Lunca Cemei nr. 3, Sector 6, București, Nr. cad. 210974		Nr. Proiect: P054	
Beneficiar: Sectorul 6 al Municipiului București		Faza: SF		Desen nr.: A201	
Planșă: Secțiuni AA și BB		Data: 12.12.2023		Scara: 1:100	